

Gestione Congressi

il sistema più semplice e completo per la gestione eventi di massa

Gestione Congressi è una soluzione flessibile e completa per una gestione semplice degli eventi di massa: tramite terminali elettronici FleX® e software di gestione PCCongressi®, si riesce a automatizzare tutto questo in modo veloce ed intuitivo.



Descrizione sintetica

I terminali utilizzati garantiscono il funzionamento e l'efficienza in ogni situazione: l'impianto è autonomo e non necessita del collegamento ad un PersonalComputer: quest'ultimo è richiesto solo per la programmazione.

Il software è stato realizzato con interfaccia utente user-friendly, è stato studiato per semplificare il più possibile il controllo dei varchi nelle aree sensibili.

Il pacchetto è dinamico e flessibile tale da poter essere adattato a qualsiasi esigenza.

Come Installare il sistema

1. Si posizionano i terminalini di rilevazione in punti strategici oppure vengono consegnati ad operatori dedicati.
2. Ogni partecipante all'evento viene dotato di una **tessera magnetica, ottica o di prossimità**.
3. All'entrata ed uscita dalle sale **vengono registrati i transiti tramite i terminalini**.
4. Tutti i dati, al momento di necessità, verranno scaricati su PC.
5. L'operatore, se sarà necessario, potrà analizzare in ogni momento ed in tempo reale quante sono le persone presenti/assenti e la situazione di ogni partecipante.



Come procedere successivamente



- ✓ Al termine di ogni evento, convegno, meeting, il database verrà aggiornato e, per ogni persona registrata, si potrà analizzare anche lo storico.
- ✓ La tessera potrà essere riconsegnata oppure verrà tenuta per i prossimi convegni: questo permetterà infinite statistiche nel tempo.
- ✓ Il software, gestirà tutti i crediti formativi di ogni iscritto, creando in automatico anche stampe per lettere di merito / demerito.

Dettaglio sul software

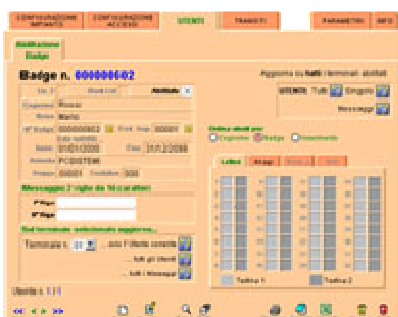

Scheda utente

La scheda di registrazione di ogni partecipante offre la possibilità di memorizzare i dati personali quali: **Nome, Cognome, Numero di Badge, Codice segreto**, date di validità, contatore a scalare, gruppo di appartenenza, terminali abilitati, profilo orario attivo, ecc.

L'importazione ed esportazione degli archivi, facilita lo scambio di informazioni con altri DataBase. Il trasferimento dell'anagrafica utenti risulta quindi automatico, veloce e preciso.

Scheda transiti e cartellino

Le transazioni registrate dai partecipanti sono riepilogate nell'elenco dei **Transiti**. La consultazione delle timbrature è immediata ed intuitiva. Sono riportati i seguenti valori: date e ora del transito, Nome Cognome, Azienda e badge dell'utente, errori riscontrati e terminale di provenienza della timbratura.

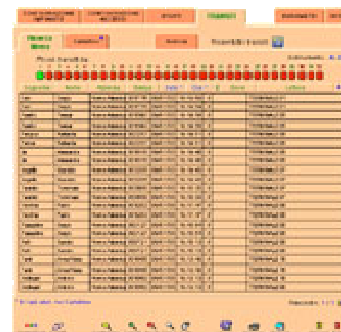
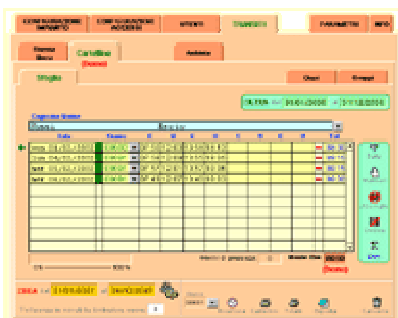

L'elaborazione dei transiti registrati permette la generazione automatica del **Cartellino per ogni utente**. La "compilazione dell'orario-convegno" consente il corretto conteggio dell'ammontare del credito formativo in base ad una serie di regole impostabili dall'utente.

Requisiti minimi del PC

- PC IBM compatibile Pentium 166 Mhz (o equivalente) con 32Mb di RAM
- 40Mb liberi su hard disk
- Scheda video VGA 800x600 65.000 colori
- Sistema operativo 32bit: MS Windows 98/NT/Me/2000/XP

Dettaglio sull'hardware

Il sistema permette di gestire fino a 99 terminalini Flex®.

E' completamente indipendente e portatile. Una volta scollegato dal PC, ha un'autonomia di memoria di 7000 transiti, che viene azzerata ad ogni collegamento al PC.

E' piccolo, tale da essere reso portatile, ma allo stesso tempo può essere fissato a muro in casi di necessità per renderlo irremovibile.

Visualizza a display sempre data/ora ed un messaggio personalizzato di massimo 16 caratteri (nome del convegno, nome dell'ente, etc...)

Il contenitore è robusto in ABS (dimensioni 145 x 90 x 45 mm) e l'alimentazione è 12 Volt.



Maggiori informazioni

Per avere maggiori informazioni su tutto il sistema e per scaricare una demo completamente funzionante, Vi consigliamo di visitare il nostro sito web : www.pcsistemi.it